

Pietro Pasti

VIA SAN PETRONIO VECCHIO 20, 40125 BOLOGNA , BO

Tel 3489001235- Pietro.Pasti@georil.it

Curriculum

Profilo professionale:

Titolare di studio professionale con ampia specializzazione riguardo il campi relativi Infrastrutture, rilievi e monitoraggi, pratiche espropriative e catastali, estimo, perizie e lavori subacquei, assistenza tecnica nei cantieri.- Iniziative immobiliari.- Opero anche all'estero.-

Esperienze lavorative e professionali:

- 1. 1978-Oggi: Titolare dello Studio professionale del Geometra Pietro Pasti con sede in Bologna, Via San Petronio Vecchio 20**
 - 2. 2003-Oggi: Socio amministratore di IIR srl Immobiliare con sede in Craiova – Dolj-Romania.-**
 - 3. 04/2006-02/2016: Socio amministratore di 3B Immobiliare srl. Con sede in Craiova – Dolj-Romania.-**
 - 4. 01/1988-10/2004: Socio Amministratore e Direttore Tecnico di Georil s.r.l. (Società di ingegneria) con sede in Bologna.-**
 - 5. 10/2010-12/2012: Socio amministratore del negozio di abbigliamento “L’Emporio delle Cose srl “ in Bologna**
 - 6. 09/1976-10/1982: Socio e Presidente della CSR (Cooperativa Sommozzatori di Ravenna s.c. a r.l.) , con sede in Ravenna**
-

Istruzione e formazione:

- 1. 08/1975 Diploma di Geometra conseguito presso l’Istituto Tecnico per Geometri Antonio Pacinotti di Bologna con votazione 43/60**
 - 2. 08/1976 Diploma Magistrale conseguito presso l’Istituto Magistrale Giuseppe Albini di Bologna con votazione 52/60**
 - 3. 1978: Abilitazione alla professione di Geometra – Iscrizione all’Albo del Collegio dei Geometri e Geometri Laureati di Bologna con il n° 2213**
 - 4. 1978/1979: Servizio militare prestato presso l’Arma dei Carabinieri**
 - 5. 03/1974-03/1976 Acquisiti brevetti FIPSAS per corsi di immersione con Autorespiratori ARA e ARO e Brevetto soccorritore.-**
 - 6. Collaboro al tutoraggio di studenti stranieri in campo professionale con la Soc. IFOR**
 - 7. Sono sottoposto alla Formazione continua in relazione alla disciplina ordinistica dei Geometri**
-

Incarichi principali e/o significativi:

- 1. Anni 1976/1978: (Con CSR- Appalto Casmez.) : Cantiere realizzazione Condotta sottomarina scarico acque reflue depurate di Agropoli (Sa)**
- 2. Anni 1976/1978: (Con CSR- Appalto Casmez.) : Cantiere realizzazione Condotte sottomarine scarico acque reflue depurate di Pineto degli Abruzzi e Foggette (Pe)**
- 3. Anno 1976: Rilievi per la condotta di presa acqua marina per il dissalatore dell'Isola di Capri (Na) Appalto Casmez.**
- 4. Anni 1977/1978: (Committente SATA s.r.l. – Roma Appalto Casmez) : Cantiere realizzazione Condotta sottomarina scarico acque reflue depurate di Terrasini (Pa), scavi subacquei condotti anche con l'impiego di esplosivi.-**
- 5. Anno 1978: (Con SATA s.r.l. - Roma) : Cantiere realizzazione Condotta sottomarina scarico acque reflue depurate di Mondragone (Ce).-**
- 6. Anni Nov78/Nov.79: Servizio militare come Carabiniere Ausiliario presso la Caserma Cernaia poi presso la Caserma L. Manara in Bologna**
- 7. Anni 1980/1981: Rilievo e creazione SIT della Rete Fognaria del comune di Bagnacavallo (Ra).-**
- 8. Anni1979- 1980 : Committente Italagri Milano – Rilievi e cartografia rete di irrigazione in Abu-Dhabi (EAU).-**
- 9. Anni 1980/1981: Per ANSALDO (Committente YCOMAR – Yemen) Rilievi topografici, batimetrici, subacquei ed assistenze per la realizzazione del SITE e del molo di attracco petroliere della Centrale elettrica (POWER STATION) e dell'insediamento (Housing) della Città di Al Mukka – YEMEN**
- 10. Anni 1980-1982: Rilievi, pratiche catastali e frazionamenti per il Polo Industriale Le Mose (Pc) Committente: Ospedali riuniti Piacenza.-**
- 11. Anno 1983: Rilievi architettonici e strutturali per il restauro ed il consolidamento dell'isolato Palazzo Belloni in Bologna (vincolato dalla Soprintendenza).- Committente: Poligrafici Editoriale**
- 12. Anno 1984: Rilievi topografici e catastali finalizzati a pratiche espropriative di un lotto del raddoppio della Ferrovia Bologna Verona nei comuni di Isola della Scala e Verona- Committente Ente Ferrovie dello Stato.-**
- 13. Anni 1985/1986: Rilievi batimetrici e topografici di precisione e computo capacità degli invasi dei bacini lacustri di S.Croce, Ponte Pià, Valle di Cadore, Vodo di Cadore, Santa Caterina e del Corlo.- Committente: ENEL Comp. Nord-Est.-**
- 14. Anno 1986: Rilievi topografici, batimetrici correntometrici e sedimentologici per l'ampliamento del porto della Città di Ortona (Ch). Committente: Proger s.p.a.**
- 15. Anni 1986/1990: Convenzioni annuali SNAM per rilievi topografici, propedeutici la progettazione di nuovi metanodotti, del rilievo di impianti esistenti e per pratiche espropriative e di asservimento relativi all'Emilia Romagna Committente SNAM.**
- 16. Anni 1988/1990 – Assistenze topografiche ed espropriative e tracciamenti per la progettazione definitiva e per la realizzazione (in cantiere) relative alla costruzione della 3 Corsia della A/14, lotto interconnessione Autostrada del Sole-Casello Borgo Panigale – Committente Impresa Grandi Lavori Bologna**
- 17. Anni 1988/1990 – Assistenze topografiche ed espropriative e tracciamenti per per la progettazione definitiva e per la realizzazione (in cantiere) relative alla costruzione della 3 Corsia della A/14, lotto dalla uscita di Castel S. Pietro Terme- Stazione Imola (compresa) – Committente Consorzio Imprese Salvatore Matarrese- Adanti-Solazzi Bologna.-**

- 18. Anni 1990/1998 – (In qualità di Socio e Direttore tecnico della Georil S.r.l.) :Assistenza Topografica Alla Costruzione In Cantiere E Formazione Di Disegni “As Built” Dei Seguenti Lotti Del Metanodotto Algeria Italia Dn 48” : Castelbolognese-Minerbio; Minerbio – Castelfranco Emilia; Cervignano – Ripalta ; Civitella – Castelnuovo Val Di Chiana; Marradi, Castelbolognese; Per Uno Sviluppo Di Km 215 Circa.(Incarichi Implicanti Rilevanti Problemi Topografici E Catastali Anche Connessi Alle Espropriazioni Ed Asservimenti Di Aree) – Committente Snamprogetti, Ufficio C.S.O. –**
- 19. Anni 1995/1996 – (In qualità di Socio e Direttore tecnico della Georil S.r.l.) : Tracciamento Piste, Aree Di Occupazione Temporanea, Di Asservimento Sul Tracciato, E Di Esproprio (Di Camerette Per Impianti), Del Metanodotto Dn. 48” Ripalta – Cortemaggiore, Lunghezza Km 55.- Committente Eumotermar – Milano (Per Snam)**
- 20. Anni 1995/2000 – (In qualità di Socio e Direttore tecnico della Georil S.r.l.) : Rilevi, Pratiche Catastali Ed Assistenze Alle Pratiche Di Esproprio Del Patrimonio Del Consorzio S.I.S.R.I In Lecce, Per L’acquisizione All’ Ente Di Aree In Vari Comuni, Per Circa Particelle Originarie 1.500, + Derivate (Circa Altre 2.000).- Committente Consorzio S.I.S.R.I, Lecce.-**
- 21. Anno 1995: Consulenza Tecnica-Legale nell’arbitrato fra il Senato della Città di Berlino e la Appaltatrice Impresa di Costruzioni Adanti-Solazzi di Bologna in relazione al contenzioso sorto circa presunte irregolarità edilizie nella edificazione del complesso immobiliare sito in Malchower Weg 5 – Berlino (De) – (Favorevolmente concluso).-**
- 22. Anno1996 – (In qualità di Socio e Direttore tecnico della Georil S.r.l.) : Controlli dimensionali e Tracciamenti Galleria Ferroviaria Alta Velocità Brennero di Volargne (Vr.) Di Mt 4.200 - Linea Brennero – Committente Impresa Adanti-Solazzi Bologna.-**
- 23. Anni 1996/2000 – (In qualità di Socio e Direttore tecnico della Georil S.r.l.) : Regolarizzazione Delle Situazioni Espropriative E Catastali Di 180 Impianti Relativi Alla Rete Acquedottistica Seabo Nei Comprensori Di Montagna, Comprese Trattative Con Le Proprieta’ Per L’indennizzo Di Espropri E Servitu’, Pratiche Catastali Di Frazionamento Ed Assistenza Notarile.-**
- 24. Anni 1996/2000 : (In Qualità Di Socio E Direttore Tecnico Della Georil S.R.L.) : Servizio Di Progettazione E Direzione Lavori, Comprese La Esecuzione Di Indagini Geognostiche, Studio Impatto Ambientale, E Rilievi Topografici, Redazione Piani Di Esproprio, Di 2 Interventi Di Difesa Spondale Del Fiume Tanaro, Inclusi Nel “Ps 45 “, (in conseguenza delle alluvioni dell’inverno1995/1996) - Ubicati Nelle Provincie Di Alessandria E Asti.- Committente Magistrato Per Il Po (Pr).-**
- 25. Anni 1996/1997 – (In Qualità Di Socio E Direttore Tecnico Della Georil S.R.L.) : Cartografia Aerofotogrammetrica Numerica E Rilievi Topografici Tradizionali Per Lo Studio Di N° 2 Varianti Della Ss. Valtrebbia In Provincia Di Genova Scale 1:1.000 E 1:2.000 – Committente: Anas Compartimento Per La Viabilita’ Della Liguria –**
- 26. Anno 1997 – (In Qualità Di Socio E Direttore Tecnico Della Georil S.R.L.) : Rilievi Topografici Per La Progettazione Particolareggiata Della Ferrovia Dogato – Portomaggiore – (Ferrara) – Lunghezza Km 18.5 – Committente Uteco Per Conto Provincia Di Ferrara –**
- 27. Anni 1997/1998 – (In Qualità Di Socio E Direttore Tecnico Della Georil S.R.L.) : Cartografia Numerica (Numerizzazione) E Realizzazione G.I.S. Riguardante Il Percorso Di Circa 700 Km Di Metanodotti Snam Nell’ Ambito Del “Progetto Sigas”- Committente: Snam Spa –**
- 28. Anni 1998/1999 – (In Qualità Di Socio E Direttore Tecnico Della Georil S.R.L.) : Regolarizzazione Catastale, Ed Assistenza Al Censimento Del Patrimonio Immobiliare Anas Posto Nella Provincia Di Pistoia.- Compresa La Parte Estimativa Della Consistenza E Del Valore Degli Immobili.- Committente Anas, Compartimento Per La Viabilita’ Della Toscana.-**

- 29. Anni 1998/1999 – (In Qualità Di Socio E Direttore Tecnico Della Georil S.R.L.): Cartografia Numerica, Rilevamenti Topografici, Geodetici , Aerofotogrammetrici, Batimetrici E Sedimentologici Per il Piano Delle Coste Della Regione Marche.- Committente: Regione Marche.-**
- 30. Anni 1998/1999 – (In Qualità Di Socio E Direttore Tecnico Della Georil S.R.L.): Cartografia Numerica, Rilievo Della Rete Fognaria, Cartografia Tematica, G.I.S. Del Reticolo Fognario Del Comune Di Reggio Nell’ Emilia.- Scale Principali: 1:10.000; 1:5.000; 1:1.000 E 1:500.- Committente Agac Spa - Reggio Nell’ Emilia.-**
- 31. Anni 1999/2000 – (In Qualità Di Socio E Direttore Tecnico Della Georil S.R.L.): Cartografia Numerica, Rilevamenti Topografici, Geodetici , Aerofotogrammetrici, Batimetrici di tutti i corsi d’acqua pubblica siti nel territorio della Provincia di Ancona.- Committente: Regione Marche.-**
- 32. Anni 1998/1999 – (In Qualità Di Socio E Direttore Tecnico Della Georil S.R.L.): Rilevamento Rete Numeri Civici Di N° 13 Comuni Della Provincia Di Bologna, Aggiornamento Del Grafo Dei Fabbricati E Delle Strade, Pre-Numerizzazione E Preparazione Per L’aggiornamento Della C.T.R. Emilia Romagna, Del G.I.S. Di Seabo.- Committente Seabo Spa – Bologna Per Conto Proprio In Consorzio Con Atc, Provincia Ed Amministrazioni Comunali Interessate.-**
- 33. Anni 1996/2002 – (In qualità di Socio e Direttore tecnico della Georil S.r.l.): Rilievi Topografici, Tracciamenti Per La Progettazione Particolareggiata Ed In Seguito, Per La Ricostruzione Della Ferrovia Casalecchio – Vignola, Compresi Studio E Tracciamento Armamento, T.E., Piani Stazione, Riconfinamenti Ed Espropri. - Committente Consorzio Fer.Ca.Vi.-**
- 34. Anni 1999/2000 – (In Qualità Di Socio E Direttore Tecnico Della Georil S.R.L.): Formazione Cartografia Aerofotogrammetrica Restituita In Formato Numerico Tridimensionale Finalizzata Alla Progettazione Esecutiva Della Ferrovia Falconara - Orte, Tratto Castelplanio – Montecarotto, Per Ha 400 Circa Scala 1:1.000, e Finalizzata Alla Progettazione Di Massima Della Tratta Castelplanio – Fabriano Della Medesima Linea Per Circa Ha 8.000, Nella Scala 1:5.000 . Committente: Italferr - Roma –**
- 35. Anno 2000 –(In Qualità Di Socio E Direttore Tecnico Della Georil S.R.L.): Monitoraggio Gps di altissima precisione Dei Fenomeni Di Subsidenza Delle Piattaforme Offshore Agip Dei Campi Prospicienti Le Coste Di Ravenna, Cervia E Crotone.- Committente Proger S.P.A. S. Giovanni Teatino.-Nell’ Ambito Di Commessa Agip.-**
- 36. Anni 2000/2001 Incarichi relativi alla denuncia catastale di 30 uffici postali ubicati in vari comuni delle province di Varese e Mantova - Committente Poste Italiane s.p.a.**
- 37. Anni 2000/2005 Incarichi di “Due diligence” per la verifica e regolarizzazione catastale ed urbanistica del patrimonio immobiliare della Banca Popolare dell’Emilia Romagna (ora BPER).- Committente BPER.-**
- 38. Anni 2001/2002- (In Qualità Di Socio E Direttore Tecnico Della Georil S.R.L.): Rilievi Architettonici E Topografici Delle Aree E Dei Fabbricati Dei Complessi Afferenti le Stazioni Di Bologna Centrale E Firenze Santa Maria Novella, (Con parti vincolate dalla Soprintendenza) - Commesse Boc 001 C – E – Fis 001 C – Committente Grandi Stazioni Spa.-**
- 39. Anni 2001/2002: Rilievi celerimetrici ed architettonici degli interventi relativi alle tratte A.C. Torino – Milano nell’ambito dell’incarico Italferr, Stazioni di Magenta, Corbetta – S. Stefano Ticino, Pregnana Milanese, Vittuone – Arluno, e Provincia di Trento : Villazzano, Università; S. Bartolomeo e S. Chiara. Committente Tecnicoop s.c.a r.l. Bologna**
- 40. Anni 2001/2005: Due Diligence consistente in rilievi integrali e pratiche di sanatoria edilizia ed accatastamento degli alberghi Royal Hotel Carlton Bologna, Internazionale Bologna, Golf Hotel in Pontremoli. Committente EGA Bologna e Poligrafici Editoriale SPA Bologna.-**

- 41. Anni 2001/2002: Incarico rilievi topografici ed architettonici delle Stazioni di Cesena, Ravenna, Arezzo, Lucca, Rovigo, Livorno, Ferrara, Massa, Modena, Parma, Piacenza Faenza, La Spezia, Forlì, Pistoia, Siena, Prato, Grosseto, Pisa, Reggio Emilia e Rimini di competenza Centostazioni spa . Committente Tecnicoop s.c.a r.l. Bologna**
- 42. Anni 2005/2008 Monitoraggi della subsidenza territoriale eseguiti con tecnologie GPS e livellazioni di alta precisione nell'ambito del comprensorio di Bonifica Reno Palata.- Committente Consorzio di Bonifica Reno Palata.-**
- 43. Anni 2002/2012 Progetto Sistema di trasporto urbano a Guida Vincolata TPGV – In seguito CIVIS-CREALIS Committente ATC Bologna: Collaborazione alle varie fasi della progettazione dalla Preliminare sino alla Definitiva mediante esecuzione di rete geodetica, rilievi topografici di dettaglio, pratiche espropriative ed assistenze tecniche per pratiche tecnico amministrative varie in appoggio ai Tecnici ATC.**
- 44. Anno 2006: Rilievi e accatastamento del complesso ferroviario Stazione Bologna Centrale .- Committente Ferservizi s.p.a.**
- 45. Anni 2006/2007: Assistenze topografiche, geodetiche ed alla progettazione definitiva dell'ampliamento delle piste e degli impianti dell'Aeroporto Internazionale Guglielmo Marconi di Bologna, compresa la installazione ed il collaudo dell'impianto di atterraggio strumentale Thales.- Committente Soceco s.p.a.**
- 46. Anni 2007/2011 : Assistenza tecnica di cantiere e topografica alla realizzazione delle opere civili del progetto CIVIS CREALIS Committente Consorzio Takus.-**
- 47. Anni 2008/2011: Assistenza tecnica di cantiere e topografica alla realizzazione delle opere relative alla realizzazione della Rotaia Ottica del progetto CIVIS CREALIS Committente Aristeia S.c. a r.l.-**
- 48. Anno 2007/2008 Rilievi e accatastamento del complesso ferroviario Scalo Merci Bologna S. Donato.- Committente Ferservizi s.p.a.**
- 49. Anno 2008: Committente Consorzio di Bonifica dei bacini della Val Tidone e Valtrebbia. Opere relative al comparto irriguo Valtidone - interventi di ristrutturazione e miglioramento funzionale delle canalizzazioni in pressione "Agazzano" e "Battibo" nei comuni di Nibbiano, Pianello, Agazzano e Borgonovo Val Tidone (PC).- Rilievi per la progettazione definitiva e redazione piano parcellare di esproprio.-**
- 50. Anno 2009 : Progettazione della ristrutturazione di un fabbricato di proprietà Ferservizi sito in Via del Chiù a Bologna (in collaborazione con l'Ing. Mirko Guidoreni) Committente Ferservizi**
- 51. Anni 2009-2010: Progetto definitivo del Sistema Automatico di Collegamento Aeroporto-Stazione FS – People Mover.- Committente STS Servizi, Tecnologie e Sistemi SPA, consistente in collaborazione per reti geodetiche, rilievi topografici e procedure espropriative..-**
- 52. Anno 2009/2010 Rilievi e tracciamenti inerenti la realizzazione della 3 corsia autostradale della A14 lotto Cattolica/Fano per conto Impresa Pentapoli (gruppo CESI s.c.a r.l.) Imola**
- 53. Anno 2009: Rilievi del complesso ricreativo sportivo Starcity in Pianoro. Committente Immobilgest Caserta.-**
- 54. Anno 2012: Collaborazione alla Progettazione integrata della Metrotramvia di Bologna (Committente Tper)**
- 55. Anno 2013: Progetto per il prolungamento della linea filoviaria 13, rilievi topografici e pratiche espropriative Committente TPER**
- 56. Anni 2012/2013: Collaborazione progettazione integrata per la Mobilità Bolognese - Interventi per la filoviarizzazione delle linee 11-12-15-19-20 e 25.- Committente Tper.-**
- 57. Anno 2013: Studi di fattibilità della trasformazione di porzione dismessa del cosmodromo di Baikonur in Kazakistan in parco divertimenti tematico per conto dello Soc. SEA s.r.l. Bologna**

- 58. Anni da 2009/2016: Servizio di monitoraggio topografico-geodetico della stabilità delle pendici ove si trovano oleodotti ENI della Dorsale Caldarosa in Viggiano (Pz) committente Proger s.p.a.**
- 59. Anni 2020/2021: Incarico giudiziario conferito dal Tribunale di Bologna (in collaborazione con altri Professionisti) per la stima del valore di mercato del patrimonio immobiliare facente capo la successione del Sig. Michelacci Pasquale - consistente in oltre 1500 unità immobiliari (fra le quali numerose in cat catastale D) quali stabilimenti industriali, ipermercati, cinema, palazzi storici distribuiti in Italia in numerose regioni ed parte compresi a loro volte, nel patrimonio di 28 differenti Società.**
- 60. Anni 2017-2024: Assistenza alla progettazione definitiva ed alla realizzazione del progetto inerente "Interventi relativi alla direttrice della variante stradale alla SP 65 e viabilità accessoria, costituiti dalla cosiddetta asta principale della variante di Rastignano (da strada IN870 a svincolo di Rastignano), dallo svincolo di Rastignano, dalla bretella e rotatoria Dazio, dal completamento della strada IN870" Committente Baraldini Quirino Costruzioni S.p.a. incarico comprendente anche le pratiche catastali inerenti le procedure espropriative e di acquisizione.-**
-

Altri dati:

- 1. Conoscenza lingue straniere: Francese e Inglese parlato e scritto anche a livello tecnico adeguato rapporti qualificati lavoro.-**
- 2. Sono in possesso di Patente tipo B e Passaporto.-**
- 3. Vasta esperienza viaggi e permanenza all'estero anche in zone remote e disagiate, e relativa capacità/abilità a svolgere e organizzare incarichi professionali e lavori.**
- 4. Buona conoscenza softwares della Suite Microsoft Office, Autocad, Programmi topografici Leica GPS Survey, Sierra Topko e Land, Pregeo, DocFa**
- 5. Svolgo volontariato in Italia ed all'Estero**
- 6. Ho la qualifica di Guida Internazionale di Pesca con la Mosca Artificiale (Flyfishing Guide), ed i brevetti FIPSAS per immersione ARA ed ARO**
- 7. Il mio Studio Professionale è dotato di Computers in rete, adeguate licenze software per CAD, calcolo topografico e GPS, modellazione 3d e computo volumi, Rendering, Editazione fotografica, Strumentazione topografica di precisione geodetica di marca Leica, n° 2 Antenne GPS di marca Leica.-**

Bologna, li 02/03/2024



**FORMATO EUROPEO
PER IL CURRICULUM
VITAE**



Nome

Mansioni

Indirizzo di residenza

[REDACTED]
[REDACTED]
[REDACTED]
[REDACTED]
[REDACTED]
[REDACTED]
[REDACTED]
[REDACTED]
[REDACTED]

[REDACTED] PROFESSIONALE

ESPERIENZA LAVORATIVA

- Date
- Lavoro o posizioni ricoperte
- Principali mansioni e responsabilità
- Tipo di attività o settore
- Date
- Lavoro o posizioni ricoperte
- Principali mansioni e responsabilità
- Nome e indirizzo del datore di lavoro
- Tipo di attività o settore

ISTRUZIONE E FORMAZIONE

- Date
- Qualifica conseguita
- Principali materie / abilità professionali oggetto dello studio

INFORMAZIONI GENERALI

ING CRISTIAN COLLINA

Progettazione e D.L. architettonica e strutturale, certificazioni energetiche, perizie.

[REDACTED]
[REDACTED]
[REDACTED]
[REDACTED]
[REDACTED]
[REDACTED]
[REDACTED]
[REDACTED]
[REDACTED]

I PRINCIPALI SETTORI DI ATTIVITÀ PROFESSIONALE SONO COSTITUITI DALL'EDILIZIA RESIDENZIALE, COMMERCIALE ED INDUSTRIALE, NELL'AMBITO SIA PRIVATO, SIA PUBBLICO. LE PRINCIPALI ATTIVITÀ SVOLTE DALLO STUDIO SONO RAPPRESENTATE DALLA PROGETTAZIONE E DIREZIONE DEI LAVORI ARCHITETTONICA E STRUTTURALE. IN OGNI CASO LO STUDIO SI OCCUPA ANCHE DI COLLAUDI STRUTTURALI, DELLA REDAZIONE DI PERIZIE STATICHE E DI STIMA, DELLA CONTABILITÀ DEI LAVORI, DELLA DIREZIONE TECNICA D'IMPRESA, DEI RILIEVI TOPOGRAFICI ED EDILIZI, DELLE PRATICHE CATASTALI, DELLE CERTIFICAZIONI ENERGETICHE.

dal 2005 al 2006

Ingegnere Libero Professionista in forma individuale

Progettazione e D.L. architettonica e strutturale, perizie statiche, pratiche edilizie e certificazioni energetiche.

Edilizia residenziale, commerciale, sportiva ed industriale, nell'ambito sia privato, sia pubblico. Progettazione e direzione dei lavori architettonica e strutturale. Perizie statiche e di stima. Contabilità dei lavori. Direzione tecnica d'impresa. Rilievi topografici ed edilizi.

dal 2006 ad oggi

Ingegnere Libero Professionista in forma associata

Progettazione e D.L. architettonica e strutturale, perizie statiche, pratiche edilizie e certificazioni energetiche.

Intergico Studio Associato

Edilizia residenziale, commerciale, sportiva ed industriale, nell'ambito sia privato, sia pubblico. Progettazione e direzione dei lavori architettonica e strutturale. Notifiche sanitarie. Collaudi strutturali. Perizie statiche e di stima. Contabilità dei lavori. Direzione tecnica d'impresa. Rilievi topografici ed edilizi.

1996

Diploma di Geometra

Costruzioni, tecnologia della costruzioni, topografia, estimo

<ul style="list-style-type: none"> • Nome e tipo di istituto di istruzione <ul style="list-style-type: none"> • Livello nella classificazione nazionale (se pertinente) 	Istituto Tecnico Statale per Geometri "C. Morigia" - Ravenna (RA) - Votazione: 60/60 Livello 3 - Istruzione secondaria superiore
<ul style="list-style-type: none"> <ul style="list-style-type: none"> • Date • Qualifica conseguita • Principali materie / abilità professionali oggetto dello studio 	Marzo 2005 Laurea Magistrale in Ingegneria Ingegneria civile con indirizzo strutture
<ul style="list-style-type: none"> • Nome e tipo di istituto di istruzione <ul style="list-style-type: none"> • Livello nella classificazione nazionale (se pertinente) 	Facoltà d'Ingegneria - Università degli studi di Bologna - Bologna (BO) - Votazione: 95/100 Livello 5 - Primo stadio dell'istruzione terziaria - Laurea Magistrale
<ul style="list-style-type: none"> <ul style="list-style-type: none"> • Date • Qualifica conseguita • Principali materie / abilità professionali oggetto dello studio 	Prima sessione 2005 Abilitazione alla professione di Ingegnere Settore civile, ambientale, industriale e dell'informazione
<ul style="list-style-type: none"> • Nome e tipo di istituto di istruzione 	Facoltà d'Ingegneria - Università degli studi di Bologna - Bologna (BO)
<ul style="list-style-type: none"> <ul style="list-style-type: none"> • Date • Qualifica conseguita • Principali materie / abilità professionali oggetto dello studio 	Marzo 2006 Iscrizione all'Ordine professionale degli Ingegneri di Ravenna con il n° 1601 Settore civile, ambientale, industriale e dell'informazione
<ul style="list-style-type: none"> • Nome e tipo di istituto di istruzione 	Ordine degli Ingegneri della provincia di Ravenna
<ul style="list-style-type: none"> <ul style="list-style-type: none"> • Date • Qualifica conseguita • Principali materie / abilità professionali oggetto dello studio 	Giugno 2009 Abilitazione alle certificazioni energetiche Termotecnica
<ul style="list-style-type: none"> • Nome e tipo di istituto di istruzione 	AFOR
<ul style="list-style-type: none"> <ul style="list-style-type: none"> • Date • Qualifica conseguita • Principali materie / abilità professionali oggetto dello studio 	Giugno 2009 Iscrizione al catasto energetico della Regione Emilia Romagna con il n° 01928 Termotecnica
<ul style="list-style-type: none"> • Nome e tipo di istituto di istruzione 	Regione Emilia Romagna

RECENTI PERCORSI DI FORMAZIONE

- **Titolo RIQUALIFICAZIONE SISMICA: ristrutturare o ricostruire da zero?**
 - Data 20/03/2015
 - Tipo Convegni, conferenze ed altri eventi
- Provider Ingegneria Sismica Italiana
 - **Titolo "Classificazione della vulnerabilità sismica dei fabbricati. Un supporto di grande importanza sull'azione di riduzione del rischio" - 21 ottobre 2016, SAIE**
 - Data 21/10/2016
 - Tipo Convegni, conferenze ed altri eventi
- Provider ISI - Associazione Ingegneria Sismica Italiana
 - **Titolo Analisi E Soluzioni Architettoniche Per La Correzione Dei Ponti Termici Negli Edifici**
 - Data 22/12/2016
 - Tipo Corsi di formazione
- Provider P-Learning s.r.l.
 - **Titolo Riqualificazione Energetica Degli Edifici Storici E Vincolati**
 - Data 30/12/2016
 - Tipo Corsi di formazione

- Provider P-Learning s.r.l.
 - **Titolo Progettazione Geotecnica: Fondazioni Superficiali E Profonde**
 - Data 17/01/2017
 - Tipo Corsi di formazione
- Provider P-Learning s.r.l.
 - **Titolo Scaffalature: Introduzione E Panorama Normativo**
 - Data 09/05/2017
 - Tipo Seminari formativi
- Provider Ordine degli Ingegneri di Ravenna
 - **Titolo Cerchiature Metalliche E Stati Limite Di Esercizio**
 - Data 23/05/2017
 - Tipo Corsi di formazione
- Provider Ordine degli Ingegneri di Ravenna
 - **Titolo L'ingegneria Nei Grandi Parchi Di Divertimento - II Edizione**
 - Data 07/07/2017
 - Tipo Visite tecniche qualificate
- Provider Ordine degli Ingegneri di Ravenna
 - **Titolo Grandi Lastre: Progettazione, Posa E Manutenzione**
 - Data 29/09/2017
 - Tipo Convegni, conferenze ed altri eventi
- Provider Ordine degli Ingegneri di Bologna
 - **Titolo Seminario Per Strutturisti Sulle Tecnologie Frp**
 - Data 10/10/2017
 - Tipo Seminari formativi
- Provider Ordine degli Ingegneri di Ravenna
 - **Titolo Accesso Al Sismabonus Per La Messa In Sicurezza Degli Edifici Il Consolidamento Statico E L'adeguamento Sismico Nel Progetto Di Riqualificazione**
 - Data 20/10/2017
 - Tipo Seminari formativi
- Provider Ordine degli Ingegneri di Ravenna
 - **Titolo Italia Antisismica: Incentivi, Modelli Di Intervento E Abaco Delle Tecnologie Disponibili Per Ridurre Il Rischio Sismico In Italia**
 - Data 06/02/2018
 - Tipo Convegni, conferenze ed altri eventi
- Provider Ordine degli Ingegneri di Modena
 - **Titolo Edifici In Cemento Armato**
 - Data 30/03/2018
 - Tipo Seminari formativi
- Provider Ordine degli Ingegneri di Bologna
 - **Titolo La Normativa Uni 11470: 2015 E La Corretta Esecuzione Dei Tetti**
 - Data 20/03/2019
 - Tipo Seminari formativi
- Provider Ordine degli Ingegneri di Bologna
 - **Titolo Connessioni E Fissaggi Strutturali Nella Costruzione E Adeguamento Di Edifici Con Criteri Antisismici**
 - Data 21/03/2019
 - Tipo Seminari formativi
- Provider Ordine degli Ingegneri di Modena
 - **Titolo Elementi Di Meccanica Delle Murature Per La Valutazione Del Comportamento Statico E Risposta Sismica Degli Edifici Esistenti. Sistemi Tecnici E Metodi Di Progettazione Dell'interazione Solaio Di Piano/pareti Portanti**
 - Data 04/04/2019
 - Tipo Seminari formativi

- Provider Ordine degli Ingegneri di Bologna
 - Titolo **LEGITTIMAZIONE DEGLI STATI DI FATTO: RIFERIMENTI NORMATIVI E CASI PRATICI**
 - Data 02/07/2021
 - Tipo Seminari formativi
- Provider Ordine degli Ingegneri di Ravenna
 - Titolo **Tecnologia composita FRP per il consolidamento strutturale e l'adeguamento sismico delle strutture in muratura - Concetti base della tecnologia FRP, principi tecnico-applicativi e cenni di calcolo strutturale**
 - Data 27/04/2021
 - Tipo Seminari formativi
- Provider Ordine degli Ingegneri di Ravenna
 - Titolo **Partecipazione evento: Stabilizzazione dei terreni con geocelle: normative, performance, progettazione e benefici.**
 - Data 03/03/2021
 - Tipo Seminari formativi
- Provider Ordine degli Ingegneri di Ravenna
 - Titolo **Muri segmentali a blocchetti: prestazioni, progettazione e posa.**
 - Data 09/02/2021
 - Tipo Seminari formativi
- Provider Ordine degli Ingegneri di Ravenna
 - Titolo **Seminario di orientamento sul sistema della Protezione Civile**
 - Data 04/01/2021 e 28/12/2020
 - Tipo Seminari formativi
- Provider CNI - Consiglio Nazionale Ingegneri
 - Titolo **BIM & Facility Management. Gestione e manutenzione del patrimonio esistente.**
 - Data 10/12/2020
 - Tipo Seminari formativi
- Provider Ordine degli Ingegneri di Ravenna
 - Titolo **IL TESTO UNICO EDILIZIA DOPO L'ENTRATA IN VIGORE DELLA LEGGE 120/2020**
 - Data 04/12/2020
 - Tipo Seminari formativi
- Provider Ordine degli Ingegneri di Ravenna
 - Titolo **LA DIREZIONE DEI LAVORI E LA DIREZIONE DELL'ESECUZIONE NEI CONTRATTI PUBBLICI DIREZIONE E CONTROLLO TECNICO, CONTABILE E AMMINISTRATIVO**
 - Data 09/11/2021
 - Tipo Seminari formativi
- Provider Ordine degli Ingegneri di Ferrara
 - Titolo **La determinazione dei corrispettivi per committenti pubblici e privati e per le prestazioni professionali di cui ai Superbonus 110**
 - Data 10/12/2021
 - Tipo Seminari formativi
- Provider CNI – Consiglio Nazionale degli Ingegneri
 - Titolo **SUPERECOBONUS 110% - LE PRINCIPALI NOVITÀ PREVISTE DALLA LEGGE DI BILANCIO 2022 E I PARERI DELLA COMMISSIONE MINISTERIALE DI MONITORAGGIO**
 - Data 17/01/2022
 - Tipo Seminari formativi
- Provider CNI – Consiglio Nazionale degli Ingegneri
 - Titolo **SUPERSISMABONUS 110% - LE PRINCIPALI NOVITÀ PREVISTE DALLA LEGGE DI BILANCIO 2022 E I PARERI DELLA COMMISSIONE MINISTERIALE DI MONITORAGGIO IN MATERIA DI SISMA BONUS**
 - Data 24/01/2022
 - Tipo Seminari formativi

- Provider CNI – Consiglio Nazionale degli Ingegneri

CAPACITÀ E COMPETENZE PERSONALI

- | | |
|--|--|
| <ul style="list-style-type: none"> • Madrelingua • Altre lingue | <p>Italiana</p> <p>Inglese (Livello intermedio: lettura e comprensione; Livello base: scritto e parlato)</p> <p>Francese (Livello intermedio: lettura, comprensione, scritto e parlato)</p> |
| <ul style="list-style-type: none"> • Capacità e competenze relazionali <ul style="list-style-type: none"> • Capacità e competenze organizzative • Capacità e competenze tecniche <ul style="list-style-type: none"> • Capacità e competenze informatiche | <p>Buona capacità di relazionarsi con gli altri per lavorare in equipe</p> <p>Buona capacità di coordinamento ed organizzazione delle attività lavorative al fine di ottimizzare le risorse e le capacità individuali per un miglior risultato del lavoro di gruppo</p> <p>Buone competenze tecniche dei settori di attività acquisite con gli aggiornamenti e l'esperienza professionale e che consentono di lavorare in completa autonomia</p> <p>Buona conoscenza dei sistemi operativi Windows e MS-DOS - Pacchetto Office - Autocad - Pacchetto Software Strutturale Softing Srl - Pacchetto Software strutturale Aedes Srl – Software termotecnico Termolog - Software sulla sicurezza Italsoft Group Sikuro</p> |
| <ul style="list-style-type: none"> • Capacità e competenze artistiche e sportive <ul style="list-style-type: none"> • Patente | <p>Ginnasta e Istruttore di Ginnastica artistica</p> <p>A e B</p> |

PRINCIPALI LAVORI PUBBLICI

- VERIFICA TECNICA SISMICA, AI SENSI DEL DM 14 GENNAIO 2008, DI EDIFICI COMPRESI NEL PROGRAMMA EX ART. 2 COMMA 2 OPCM 3362/2004 E S.M.I., DELL'ASILO NIDO "PABLO PICASSO" UBICATO IN VIA CELLINI, 12 NEL COMUNE DI ZOLA PREDOSA (BO).
- VERIFICA TECNICA SISMICA, AI SENSI DEL DM 14 GENNAIO 2008, DI EDIFICI COMPRESI NEL PROGRAMMA EX ART. 2 COMMA 2 OPCM 3362/2004 E S.M.I., DELLA "SCUOLA LORENZO MILANI" UBICATO IN VIA SAN RUFFILLO, 3, IN LOCALITÀ PONTICELLA DEL COMUNE DI SAN LAZZARO DI SAVENA (BO).
- PROGETTO DELLE STRUTTURE NELL'INTERVENTO DI RISTRUTTURAZIONE EDILIZIA CON ADEGUAMENTO ALLE NORME DI PREVENZIONE INCENDI NONCHÉ AMPLIAMENTO ED ADEGUAMENTO FUNZIONALE DEL PLESSO SCOLASTICO DENOMINATO "SCUOLA PRIMARIA LORENZO MILANI", 1° E 2° STRALCIO.
- PROGETTO E D.L. STRUTTURALE NELL'INTERVENTO DI RAFFORZAMENTO STRUTTURALE DI UN FABBRICATO POSTO IN VIA RISORGIMENTO N. 326 (EX AREA MARTIGNONI) DEL COMUNE DI ZOLA PREDOSA (BO).
- VERIFICA TECNICA SISMICA, AI SENSI DEL DM 14 GENNAIO 2008, DI EDIFICI COMPRESI NEL PROGRAMMA EX ART. 2 COMMA 2 OPCM 3362/2004 E S.M.I., DELLA PALESTRA DELLE SCUOLE MEDIE DEL CAPOLUOGO UBICATA IN VIA ACHILLINI, NEL COMUNE DI SASSO MARCONI (BO).
- PROGETTO E D.L. STRUTTURALE PER IL MIGLIORAMENTO SISMICO DELLE STRUTTURE DELLA PALESTRA DELLE SCUOLE MEDIE DEL CAPOLUOGO UBICATA IN VIA ACHILLINI, NEL COMUNE DI SASSO MARCONI (BO).
- VERIFICA DELLA STABILITÀ E DELLA MANUTENZIONE DEL PONTE AD ARCO UBICATO IN VIA COLLIVA, NEL COMUNE DI SASSO MARCONI (BO) - COLLABORAZIONE.
- VERIFICA TECNICA SISMICA, AI SENSI DEL DM 14 GENNAIO 2008, E PIANO DEGLI INTERVENTI DI ADEGUAMENTO E MIGLIORAMENTO SISMICO DI EDIFICI COMPRESI NEL PROGRAMMA EX ART. 2 COMMA 2 OPCM 3362/2004 E S.M.I., DELLE STRUTTURE DELL'ASILO "GIRALUNA" UBICATO IN VIA PORRETTANA, 197 - COMUNE DI SASSO MARCONI (BO) - COLLABORAZIONE.
- PROGETTO E D.L. STRUTTURALE NELL'INTERVENTO DI RAFFORZAMENTO STRUTTURALE DELLA SCUOLA MEDIA "F. FRANCIA" POSTA IN VIA ALBERGATI N. 32, NEL COMUNE DI ZOLA PREDOSA (BO).
- PROGETTO E D.L. STRUTTURALE NELL'INTERVENTO DI RAFFORZAMENTO STRUTTURALE E MIGLIORAMENTO SISMICO DELL'ASILO NIDO RIALE POSTO IN VIA PASCOLI N. 2, NELLA LOCALITÀ RIALE DEL COMUNE DI ZOLA PREDOSA (BO).
- PROGETTO E D.L. STRUTTURE NELL'INTERVENTO DI ADEGUAMENTO E MIGLIORAMENTO SISMICO AI SENSI DELL'ART.1, COMMA 4, LETTERA C, DELL'OPCM 3362/2004 E S.M.I. DELLE STRUTTURE RELATIVE AL FABBRICATO DA TRASFORMARE IN AULA DIDATTICA DA EX AMBULATORIO VETERINARIO POSTO IN ADIACENZA ALLA SCUOLE ELEMENTARE DI PONTE RONCA UBICATA IN VIA CARDUCCI, 2 - COMUNE DI ZOLA PREDOSA (BO).
- VERIFICA TECNICA SISMICA DELLE STRUTTURE DELLA SCUOLA MEDIA STATALE "G. MARCONI" UBICATA IN VIA MAMELI - COMUNE DI CASALECCHIO DI RENO (BO). COLLABORAZIONE.
- PROGETTAZIONE E D.L. ARCHITETTONICA E STRUTTURALE NEI LAVORI DI REALIZZAZIONE DI RAMPA PER L'ABBATTIMENTO DELLE BARRIERE ARCHITETTONICHE IN ADIACENZA AL SOTTOPASSO PEDONALE UBICATO IN VIA FRESCOBALDI, NELLA LOCALITÀ CERETOLO DI CASALECCHIO DI RENO (BO). COLLABORAZIONE.
- PROGETTAZIONE E D.L. DELLE STRUTTURE NEI LAVORI DI RISTRUTTURAZIONE EDILIZIA DELL'EDIFICIO COMUNALE UBICATO IN VIA ROMA, 69 - COMUNE DI ZOLA PREDOSA (BO). COLLABORAZIONE.
- VERIFICA TECNICA DI VULNERABILITÀ SISMICA DELLE STRUTTURE DELLA SCUOLA MEDIA CAPOLUOGO DI MARZABOTTO (BO).
- VERIFICA TECNICA DI VULNERABILITÀ SISMICA DELLE STRUTTURE DELLA SCUOLA MATERNA DI LAMA DI RENO NEL COMUNE DI MARZABOTTO (BO).
- VERIFICA TECNICA DI VULNERABILITÀ SISMICA DELLE STRUTTURE DELLA SCUOLA DI PIAN DI VENOLA NEL COMUNE DI MARZABOTTO (BO).
- PROGETTO DI MIGLIORAMENTO SISMICO DELLA SCUOLA MEDIA CAPOLUOGO DI MARZABOTTO (BO).
- INCARICO DI COMPONENTE CQAP COMUNE DI MARZABOTTO ANNO 2021 – 2022 (IN CORSO)

PRINCIPALI LAVORI PRIVATI

- PROGETTO E D.L. DELLE STRUTTURE E D.L. GENERALE PER INTERVENTI DI RESTAURO E RISANAMENTO CONSERVATIVO PER L'EFFICIENTAMENTO ENERGETICO E INTERVENTI LOCALI DI RAFFORZAMENTO SISMICO DI UN EDIFICIO POSTO IN VIA VENEZIA 16, NEL COMUNE DI SAN LAZZARO DI SAVENA (BO);
- PROGETTO E D.L. DELLE STRUTTURE PER INTERVENTO DI MANUTENZIONE STRAORDINARIA IN UN EDIFICIO AD USO COMMERCIALE POSTA IN PIAZZA DELL'OTTO AGOSTO AL CIVICO 31 NEL COMUNE DI BOLOGNA (BO) FINALIZZATO ALLA CREAZIONE DI UNA CLINICA OCULISTICA.
- PROGETTO E D.L. DELLE STRUTTURE NELL'INTERVENTO DI RISTRUTTURAZIONE EDILIZIA PER DEMOLIZIONE E RICOSTRUZIONE DI UN EDIFICIO SITO A MIRANDOLA (MO) IN VIA PERSONALI 16 CON STESSA VOLUMETRIA E SAGOMA DI QUELLO PREESISTENTE A SEGUITO DEGLI EVENTI SISMICI DEL MAGGIO 2012.
- PROGETTO E D.L. DELLE STRUTTURE PER GLI INTERVENTI DI MIGLIORAMENTO SISMICO CORRELATI ALLA MANUTENZIONE STRAORDINARIA DELL'EDIFICIO SITO IN VIA NAZARIO SAURO 2, 4, 6, ANGOLO VICOLO DEL PALAZZO NEL COMUNE DI MIRANDOLA (MO) A SEGUITO DEGLI EVENTI SISMICI DEL MAGGIO 2012.
- PROGETTO E D.L. DELLE STRUTTURE PER GLI INTERVENTI DI MIGLIORAMENTO SISMICO CORRELATI ALLA MANUTENZIONE STRAORDINARIA DI UN EDIFICIO SITO IN VIA MARTIRI DELLA LIBERTÀ 261 E 259/A NEL COMUNE DI CONCORDIA SULLA SECCHIA (MO) A SEGUITO DEGLI EVENTI SISMICI DEL MAGGIO 2012.
- PROGETTO E D.L. DELLE STRUTTURE PER GLI INTERVENTI DI MIGLIORAMENTO SISMICO CORRELATI ALLA MANUTENZIONE STRAORDINARIA DI UN EDIFICIO SITO IN VIA VERDI, 33, NEL COMUNE DI MIRANDOLA (MO) A SEGUITO DEGLI EVENTI SISMICI DEL MAGGIO 2012.
- PROGETTO E D.L. DELLE STRUTTURE PER GLI INTERVENTI DI MIGLIORAMENTO SISMICO CORRELATI ALLA MANUTENZIONE STRAORDINARIA DI UN EDIFICIO SITO IN VIA MAZZINI, 85, NEL COMUNE DI SAN FELICE SUL PANARO (MO) A SEGUITO DEGLI EVENTI SISMICI DEL MAGGIO 2012.
- PROGETTO DELLE STRUTTURE PER GLI INTERVENTI DI DEMOLIZIONE E RICOSTRUZIONE CON CAMBIO D'USO DI UN IMMOBILE SITO IN VIA D. MALAVASI N.RI 5, 7, 9, 11, 13, 15 NEL COMUNE DI NOVI DI MODENA (MO) A SEGUITO DEGLI EVENTI SISMICI DEL MAGGIO 2012
- PROGETTO E D.L. DELLE STRUTTURE, NONCHÉ COLLABORAZIONE AL PROGETTO, D.L. ARCHITETTONICO E PRATICA RCR, PER GLI INTERVENTI DI RIPARAZIONE CON MIGLIORAMENTO SISMICO DEL FABBRICATO AD USO RESIDENZIALE UBICATO IN VIA ROTTA, 1693 NEL COMUNE DI SAN FELICE SUL PANARO (MO) A SEGUITO DEGLI EVENTI SISMICI DEL MAGGIO 2012.
- PROGETTO E D.L. DELLE STRUTTURE NELL'INTERVENTO DI NUOVA COSTRUZIONE DI 6 UNITÀ STRUTTURALI AD USO RESIDENZIALE UBICATE IN VIA PORRETTANA, N.RI 296-299 - "TRASFERIMENTO DELLA SUE DELL'EDIFICIO SITO IN VIA PORRETTANA N.296-299 NELL'ADIACENTE U16 - AREA 13").
- COLLABORAZIONE AL PROGETTO E D.L. STRUTTURALE NELL'INTERVENTO DI COSTRUZIONE DI DUE FABBRICATI COSTITUITI DA 48 UNITÀ IMMOBILIARI AD USO RESIDENZIALE IN EDILIZIA LIBERA - VIA BIAVATI, LOTTO 10B-BIS - SAN LAZZARO DI SAVENA (BO).
- PROGETTAZIONE E D.L. DELLE STRUTTURE NONCHÉ COLLABORAZIONE AL PROGETTO E D.L. ARCHITETTONICO DEI LAVORI DI RESTAURO SCIENTIFICO DI UN COMPLESSO IMMOBILIARE UBICATO IN VIA CASACCIA N. 1100-1110 NELLA LOCALITÀ MONTALTO DEL COMUNE DI MONTESE (MO).
- PROGETTO E D.L. ARCHITETTONICO E STRUTTURALE ED ESPLETAMENTO DEL D. LGS. 81/08, NEI LAVORI DI MANUTENZIONE STRAORDINARIA DI UN FABBRICATO UBICATO IN VIA SAN CHIERLO N. 2, NELLA LOCALITÀ STANGHELLINA DEL COMUNE DI MONTE SAN PIETRO (BO). COLLABORAZIONE.
- COLLABORAZIONE ALLA REDAZIONE DI CAPITOLATO D'APPALTO, COMPUTO METRICO ESTIMATIVO, CERTIFICAZIONE ENERGETICA NELL'INTERVENTO DI RIFACIMENTO DELL'IMPERMEABILIZZAZIONE E DELLA COIBENTAZIONE DELLA COPERTURA DI UNA UNITÀ IMMOBILIARE AD USO COMMERCIALE DENOMINATA "IPERCOOP CENTRO LAME" POSTA IN VIA DELLA BEVERARA AL CIVICO 50, NEL COMUNE DI BOLOGNA (BO).
- PROGETTO, D.L. STRUTTURALE NELL'INTERVENTO DI COSTRUZIONE DI UN SOPPALCO AD USO SERVIZI ALL'INTERNO IN UNA UNITÀ IMMOBILIARE AD USO COMMERCIALE DENOMINATA "COOP BELLARIA-IGEA MARINA" POSTA IN VIA MATTEOTTI N.7 - BELLARIA-IGEA MARINA (BO).
- COLLABORAZIONE AL PROGETTO E D.L. STRUTTURALE NELL'INTERVENTO DI COSTRUZIONE DI TRE FABBRICATI COSTITUITI DA 69 UNITÀ IMMOBILIARI AD USO RESIDENZIALE IN EDILIZIA CONVENZIONATA - VIA BIAVATI, LOTTO 10B-BIS - SAN LAZZARO DI SAVENA (BO).
- COLLABORAZIONE ALLA DIREZIONE LAVORI NELL'INTERVENTO DI COSTRUZIONE DI TRE FABBRICATI COSTITUITI DA 60 UNITÀ IMMOBILIARI NELL'INTERVENTO DENOMINATO "RESIDENZA DELLE ROSE" UBICATO IN VIA POGGI, LOTTO 3 COMPARTO 10B - SAN LAZZARO DI SAVENA (BO).

- PROGETTO E D.L. DELLE STRUTTURE ED ESPLETAMENTO DEL D. LGS. 81/08, NEI LAVORI DI COSTRUZIONE DI UNA PALAZZINA AD USO RESIDENZIALE COSTITUITA DA 8 UNITÀ IMMOBILIARI - VIA LONGARA, 69 - BORGONUOVO DI SASSO MARCONI (BO).
- PROGETTO E D.L. DELLE STRUTTURE ED ESPLETAMENTO DEL D. LGS. 81/08, NEI LAVORI DI COSTRUZIONE DI UNA PALAZZINA AD USO RESIDENZIALE COSTITUITA DA 7 UNITÀ IMMOBILIARI - VIA DELLA PALAZZINA, 10 - SASSO MARCONI (BO).
- PROGETTO E D.L. DELLE STRUTTURE, NEI LAVORI DI COSTRUZIONE DI UNA PALAZZINA AD USO RESIDENZIALE COSTITUITA DA 7 UNITÀ IMMOBILIARI - VIALE VERDE, 8 - SASSO MARCONI (BO).
- PROGETTO E D.L. DELLE STRUTTURE, NEI LAVORI DI COSTRUZIONE DI 70 UNITÀ IMMOBILIARI AD USO RESIDENZIALE - COMPARTO RESIDENZIALE C1 - BENTIVOGLIO (BO).
- PROGETTO E DIREZIONE LAVORI STRUTTURALI ED ESPLETAMENTO DEL D. LGS. 81/08, NEI LAVORI DI COSTRUZIONE DI DUE PALAZZINE AD USO RESIDENZIALE COSTITUITE DA 24 UNITÀ IMMOBILIARI - VIA STAZIONE, 55/1 - COMUNE DI SASSO MARCONI (BO). COLLABORAZIONE.
- CONSULENZE STRUTTURALI PER INSTALLAZIONI NECESSARIE ALL'ESECUZIONE DI PERFORMANCE ARTISTICHE:
 - INSTALLAZIONE FUNAMBOLO A VIDICIATICO – LIZZANO IN BELVEDERE (BO), FESTIVAL CIRCO SUL RENO 2013;
 - INSTALLAZIONE FUNAMBOLO A FOSSANO (CN), FESTIVAL MIRABILIA 2014;
 - INSTALLAZIONE FUNAMBOLO A ROMA (RM), TRASMISSIONE "TU SI QUE VALES" 2014;
 - INSTALLAZIONE FUNAMBOLO A CASTIGLIONE DEI PEPOLI (BO), ANNO 2017;
 - INSTALLAZIONE ATTRAVERSATE SLACKLINERS IN P.ZZA MAGGIORE A BOLOGNA (BO), CELEBRAZIONI NATALIZIE 2016/2017;
 - INSTALLAZIONE FUNAMBOLO A VENEZIA (VE), CARNEVALE 2018 – CERIMONIA DI APERTURA CARNEVALE 2018 CANALE CANNAREGGIO;
 - PROGETTAZIONE E REALIZZAZIONE DI UNA STRUTTURA AUTOPORTANTE IN ACCIAIO SMONTABILE PER PERFORMANCE DI FUNAMBOLISMO;
 - PROGETTAZIONE E REALIZZAZIONE DI UNA STRUTTURA ADATTABILE DI FISSAGGIO ALLE FINESTRE IN ACCIAIO PER GLI ANCORAGGI DI ESTREMITÀ DELLE FUNI DEL FUNAMBOLO;
- RICHIESTE PER MANIFESTAZIONI TEMPORANEE DI PUBBLICO SPETTACOLO:
 - CASALECCHIO DI R.O FESTIVAL DI ARTI PERFORMATIVE E DI CIRCO CONTEMPORANEO "EQUILIBRI" 2017;
 - CASALECCHIO DI R.O FESTIVAL DI ARTI PERFORMATIVE E DI CIRCO CONTEMPORANEO "EQUILIBRI" 2018;
 - CONCERTO NOMADI COMUNE DI CASTEL D'AIANO 2018;
 - CASALECCHIO DI R.O FESTIVAL DI ARTI PERFORMATIVE E DI CIRCO CONTEMPORANEO "EQUILIBRI" 2019;
- CONSULENZE TECNICHE DI UFFICIO IN PROCEDIMENTI DI ACCERTAMENTO TECNICO DA PARTE DEL TRIBUNALE.
 - PROCEDIMENTO PENALE ISCRITTO AL REGISTRO GENERALE AL N.RO 12627/2008 TRIBUNALE DI BOLOGNA, ANNO 2008;
 - PROCEDIMENTO CIVILE TRIBUNALE DI PALERMO ISCRITTO AL REGISTRO GENERALE AL N.RO 3555/2011, ANNO 2011;
 - PROCEDIMENTO CIVILE TRIBUNALE DI BOLOGNA ISCRITTO AL REGISTRO GENERALE AL N.RO. 6012/2016, ANNO 2016
 - PROCEDIMENTO CIVILE TRIBUNALE DI BOLOGNA ISCRITTO AL REGISTRO GENERALE AL N.RO 2560/2017, ANNO 2017.
 - PROCEDIMENTO CIVILE TRIBUNALE DI MODENA ISCRITTO AL REGISTRO GENERALE AL N.RO 1543/2019, ANNO 2019.
- PROGETTAZIONE E DIREZIONE LAVORI PER LA REALIZZAZIONE DELLE STRUTTURE A TELAIO IN C.C.A. DI UN EDIFICIO MULTIPIANO AD USO CIVILE DI 24 U.I. POSTO IN CASALECCHIO DI RENO IN VIA DE' CARBONARI.
- PROGETTO E DL DELLE STRUTTURE PER IL MIGLIORAMENTO SISMICO DI UN EDIFICIO POSTO IN VIA NUGARETO NEL COMUNE DI SASSO MARCONI (BO) IN CORSO.
- PROGETTO E DL DELLE STRUTTURE PER IL MIGLIORAMENTO SISMICO DI UN EDIFICIO POSTO IN VIA PONTECCHIO NEL COMUNE DI SASSO MARCONI (BO) IN CORSO
- PROGETTO E DL DELLE STRUTTURE PER IL MIGLIORAMENTO SISMICO DI UN EDIFICIO POSTO IN VIA DEL BARROCCIO NEL COMUNE DI BOLOGNA (BO) IN CORSO
- PROGETTO E DL DELLE STRUTTURE PER IL MIGLIORAMENTO SISMICO DI UN EDIFICIO POSTO IN VIA

CANOVA NEL COMUNE DI BOLOGNA (BO) IN CORSO

- PROGETTO E DL DELLE STRUTTURE PER IL MIGLIORAMENTO SISMICO DI UN EDIFICIO POSTO IN VIA ANCOGNANO NEL COMUNE DI SASSO MARCONI (BO) IN CORSO

P.S.: Ai sensi della Legge 31/12/96 n.675, si autorizza il trattamento dei dati personali contenuti nel Curriculum Vitae.

Casalecchio di Reno (BO), lì 07 febbraio 2022

Ing. 





Curriculum Vitae Europass

DICHIARAZIONE SOSTITUTIVA DI CERTIFICAZIONE (art. 46 e 47 D.P.R. 445/2000)

Il sottoscritto Marco Molinari, consapevole che le dichiarazioni false comportano l'applicazione delle sanzioni penali previste dall'art. 76 del D.P.R. 445/2000, dichiara che le informazioni riportate nel seguente curriculum vitae, redatto in formato europeo, corrispondono a verità:

INFORMAZIONI PERSONALI

Nome **Marco Molinari**
Indirizzo **Via Salvo d'Acquisto, 15 40068 – San Lazzaro di Savena (BO)**
Telefono **339.47.96.405**
E-mail marcomolinari.bo@gmail.com
E-mail pec marco.molinari3@ingpec.eu

Nazionalità Italiana

Luogo e Data di nascita San Giovanni in Persiceto (BO) - 05 settembre 1978

PRINCIPALI ATTIVITÀ SVOLTE

• Date (da – a) Novembre 2008 - attualmente

Tipo di impiego Libera Professione – Professionista antincendio (D.Lgs 139/06)

Principali mansioni e responsabilità Consulente in attività di adeguamento aziendale, assistenza tecnica, redazione documentale e collaudi in materia di prevenzione incendi per diverse aziende di tutti i settori ATECO.

Consulenza e assistenza per risoluzione verbali VVF con prescrizioni di adeguamento, progettazione delle migliori soluzioni per l'adeguamento aziendale volta a concludere procedimenti sanzionatori e di sospensione dell'attività.

Consulenza in materia di prevenzione incendi verso amministrazioni private di condomini per l'adeguamento di strutture alle normative antincendio vigenti.

Consulente in materia di progettazione meccanica per aziende del settore metalmeccanico con attività di progettazione e calcolo strutturale, costituzione fascicoli tecnici, assistenza pratiche rilasci brevetti e redazione elaborati grafici attraverso utilizzo di software autocad.

Formazione, professionista antincendio istruttore per addetti antincendio (corso livello 1, 2, 3 - DM 02/09/21) con assistenza ai discenti fino alle sessioni di esame presso i comandi VVF (livelli 2 e 3). Prove pratiche di spegnimento eseguite con attrezzatura di proprietà, campo mobile dotato di "vasca fuoco", simulatore di armadio elettrico e simulatore di contenitore oli combustibili e liquidi infiammabili, spegnimenti eseguiti con i principali estintori portatili (polvere, schiuma, CO2, idrocarburi alogenati) e coperta antifiama; lancio, utilizzo con erogazione di acqua e raccolta di manichetta UNI45, addestramento utilizzo maschera facciale antifumo e autorespiratore a ciclo aperto.

Possibilità di organizzazione di corsi presso sede attrezzata di aula didattica per la parte teorica e piazzale attrezzato per lo svolgimento delle prove pratiche antincendio.

ATTIVITÀ DI DOCENZA

• Date (da – a) Settembre 2006 – Dicembre 2018

Principali esperienze ed attività svolte Organizzazione e predisposizione documentazione per interventi formativi in materia di igiene e sicurezza nei luoghi di lavoro per aziende ed attività di vari settori.

Formazione rivolta a dirigenti, preposti, lavoratori, RLS, ASPP ed RSPP inerente l'igiene e la sicurezza negli ambienti di lavoro di aziende di vari comparti anche in collaborazione o per conto di Enti di Formazione accreditati in varie regioni.

Partecipazione a piani formativi aziendali finanziati attraverso fondi statali (Fondimpresa, Federmetano, Formatemp, Cesvip, Forte, ecc...) attivati da aziende attraverso la collaborazione con aziende di somministrazione di formazione (Adecco Formazione, Sinergie, Nuova Didactica, Atena, Girasole, Ifoa, ecc...)

Formazione delle squadre aziendali per la gestione delle emergenze antincendio ai sensi del D.M. 10/03/1998 (livelli basso medio elevato)1, 2, 3 con assistenza ai discenti fino alle sessioni di esame presso i comandi VVF (livelli 2 e 3). Prove pratiche di spegnimento eseguite con attrezzatura di proprietà, campo mobile dotato di "vasca fuoco", simulatore di armadio elettrico e simulatore di contenitore oli combustibili e liquidi infiammabili, spegnimenti eseguiti con i principali estintori portatili (polvere, schiuma, CO2, idrocarburi alogenati) e coperta antifiamma; lancio, raccolta e utilizzo con erogazione di acqua con manichetta UNI45, addestramento utilizzo maschera facciale antifumo e autorespiratore a ciclo aperto.

Formazione per i lavoratori per l'utilizzo e la scelta dei DPI con prove pratiche per i DPI di terza categoria.

PRINCIPALI ATTIVITÀ DI ADEGUAMENTO PREVENZIONE INCENDI SVOLTE

• Date (da – a) Settembre 2006 - attualmente

Principali esperienze ed attività svolte Assistenza alle attività di adeguamento alle normative specifiche di prevenzione incendi con redazione di certificazioni, progettazioni impiantistiche, modelli ministeriali, relazioni tecniche ed allegati grafici, assistenza all'individuazione di soluzioni tecnologicamente adeguate al dettame normativo, assistenza nella scelta di fornitori e capitolati, assistenza alla direzione lavori per le opere di adeguamento, sopralluoghi per la certificazione della corretta posa dei materiali. Assistenza in caso di visite di controllo ed ispezione da parte degli enti preposti.
Tra i clienti assistiti figurano varie aziende ed attività sia pubbliche (scuole, biblioteche, attività di pubblico spettacolo, ecc...) che private (aziende, cooperative, condomini, ecc...)

PRINCIPALI ESPERIENZE PROFESSIONALI

Date (da – a) Novembre 2008 - Dicembre 2018 (10 anni)

- Nome e indirizzo del datore di lavoro Libera Professione
 - Tipo di azienda o settore Servizi in ambito Sicurezza sul Lavoro
 - Tipo di impiego Libero Professionista - Consulente
 - Principali mansioni e responsabilità Consulente in materia di sicurezza e igiene sui luoghi di lavoro, per diverse aziende di vari settori (metalmeccanico, commercio, servizi, ecc...) con assunzione di incarico di RSPP esterno.
- Consulente in attività di adeguamento aziendale, assistenza tecnica, redazione documentale e collaudi in materia di igiene e sicurezza sul lavoro e prevenzione incendi per diverse aziende di tutti i settori ATECO.
- Formazione, in materia di igiene e sicurezza sul lavoro, con esperienze risalenti al 2006.
- Consulenza in materia di Certificazione Energetica, redazione tabelle millesimali, redazione di perizie immobiliari, redazione di computi metrici estimativi ed assistenza ad amministrazioni private di condomini.

Date (da – a) Novembre 2006 - novembre 2008 (2 anni)

- Nome e indirizzo del datore di lavoro Cooperativa SACMI Imola
- Tipo di azienda o settore Manifatturiero - Ceramica
- Tipo di impiego Tecnico preventivista
- Principali mansioni e responsabilità Redazione progetti e layout di impianto, stesura e trattativa di offerte commerciali ad alto livello ed in lingua inglese, francese e spagnolo

Date (da – a) Giugno 2006 – novembre 2006 (4 mesi)

- Nome e indirizzo del datore di lavoro Studio Guidi
- Tipo di azienda o settore Studio di consulenza su sicurezza sul lavoro e prevenzione incendi
- Tipo di impiego **Tecnico collaboratore**
- Principali mansioni e responsabilità Redazione documenti di valutazione dei rischi, pratiche di prevenzione incendi e formazione in materia di sicurezza sul lavoro e antincendio

ISTRUZIONE E FORMAZIONE

- Date (2006-2012)
- Nome e tipo di istituto di istruzione o formazione **Abilitazione al ruolo di Formatore in materia di sicurezza ai sensi dell'Accordo Stato-Regioni del 21 dicembre 2011 qualificato ai sensi del Decreto Interministeriale 06/03/2013 in attuazione dell'art. 6, comma 8, lett. m-bis del D.Lgs 81/08 e smi**
 - Qualifica conseguita
- Nome e tipo di istituto di istruzione o formazione Ordine degli Ingegneri della Provincia di Bologna
 - Qualifica conseguita **Abilitazione al ruolo di Responsabile del Servizio di Prevenzione e Protezione (rspp) – d.lgs. 81/08 e smi**
- Nome e tipo di istituto di istruzione o formazione Collegio dei periti industriali e dei periti industriali laureati della provincia di Bologna "Corso di specializzazione in prevenzione incendi"
 - Qualifica conseguita **Abilitazione ai fini dell'autorizzazione e dell'iscrizione dei professionisti negli elenchi del ministero dell'interno di cui al D.Lgs 139/06 art. 16**
- Nome e tipo di istituto di istruzione o formazione Ordine degli Ingegneri della Provincia di Bologna
 - Qualifica conseguita **Abilitazione alla professione di ingegnere: iscrizione all'Ordine degli Ingegneri della Provincia di Bologna.**
- Nome e tipo di istituto di istruzione o formazione Università degli Studi di Bologna
 - Qualifica conseguita **Laurea Magistrale (Vecchio Ordinamento) in Ingegneria Meccanica**

Abilitato alla docenza dei corsi di formazione ed aggiornamento degli addetti antincendio sia per la parte teorica che per la parte pratica: in possesso dei requisiti di cui al DM 02/09/2021 art.6 c.2 lett. a (si allega modello riepilogativo di evidenza dei requisiti)

CAPACITÀ E COMPETENZE PERSONALI

PRIMA LINGUA	Italiano
ALTRE LINGUE	Inglese
• Capacità di lettura	Buona
• Capacità di scrittura	Buona
• Capacità di espressione orale	Buona
PATENTE O PATENTI	A, B

ULTERIORI INFORMAZIONI

Assolti obblighi di leva presso "BATTAGLIONE ATLETI DELL'ESERCITO" di Roma con grado di Caporale

Autorizzo il trattamento dei miei dati personali presenti nel cv ai sensi del Decreto Legislativo 30 giugno 2003, n. 196 "Codice in materia di protezione dei dati personali" e dell'art. 13 del GDPR (Regolamento UE 2016/679)

.Ing. Marco Molinari





COMPANY PROFILE

I NOSTRI VALORI

Consapevolezza, non solo compliance

Vogliamo contribuire a creare ambienti più sicuri, vivibili e sostenibili attraverso un approccio integrato tra ingegneria, HSE management e formazione offrendo servizi eccellenti e innovativi per clienti sempre più consapevoli.

Innovazione continua

Vogliamo promuovere il continuo aggiornamento delle nostre competenze e il miglioramento continuo dei nostri processi, utilizzando nuovi strumenti e tecnologie per essere il punto di riferimento nel nostro settore.

Motivazione delle persone

Vogliamo farlo con una squadra di persone motivate che condividono i nostri valori, in un ambiente di lavoro confortevole, informale e inclusivo, investendo nella loro formazione continua.

Relazioni di fiducia e durevoli

Vogliamo costruire rapporti fiduciari e duraturi con i nostri clienti attraverso la condivisione dei nostri valori, offrendo qualità, competenza e disponibilità dei nostri tecnici e proponendo soluzioni fortemente personalizzate.

Orientamento ai risultati

Vogliamo portare le nostre competenze là dove possiamo incidere sulle politiche, sulla cultura e sui comportamenti delle organizzazioni, per generare non solo compliance ma vantaggi competitivi per l'organizzazione.

impresa, ambiente, territorio





1999
Nascita

Lo Studio Associato di Ingegnera Galileo nasce dall'unione delle esperienze di quattro professionisti specializzati in ingegneria, sicurezza e ambiente

2001
Società

Viene costituita Galileo Ingegneria Srl con una struttura multidisciplinare per fornire servizi tecnici integrati di ingegneria e consulenza

2002
Sede

Galileo Ingegneria si trasferisce nello storico complesso industriale della Cartiera del Maglio, esempio di edilizia industriale degli anni '30

2015
Divisioni

La società si riorganizza su tre divisioni tecniche di ingegneria, consulenza e formazione

2019
GalileoLAB

Diviene operativo GalileoLAB, centro di formazione e addestramento dotato di sala corsi, laboratori, palestra e attrezzature tecniche

2019
GWS Srl

Nasce GWS - Galileo Waste Solution Srl che raccoglie la ultradecennale esperienza di Galileo Ingegneria nella consulenza in materia ambientale

2020
2HIGH Srl

Nasce 2HIGH Srl, partecipata da Galileo Ingegneria, specializzata nella manutenzione di edifici complessi, con sedi a Bologna e Milano

2021
SpA

Viene formalizzata la trasformazione di Galileo Ingegneria in Società per Azioni

LE NOSTRE AREE OPERATIVE

Operiamo su tutto il territorio italiano, nei principali settori produttivi.



galileo-ingegneria



Retail



Centri Commerciali



Industria



Logistica



Centri Direzionali



Sanità

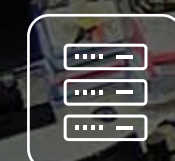

Data Center



Utilities



Costruzioni e Infrastrutture

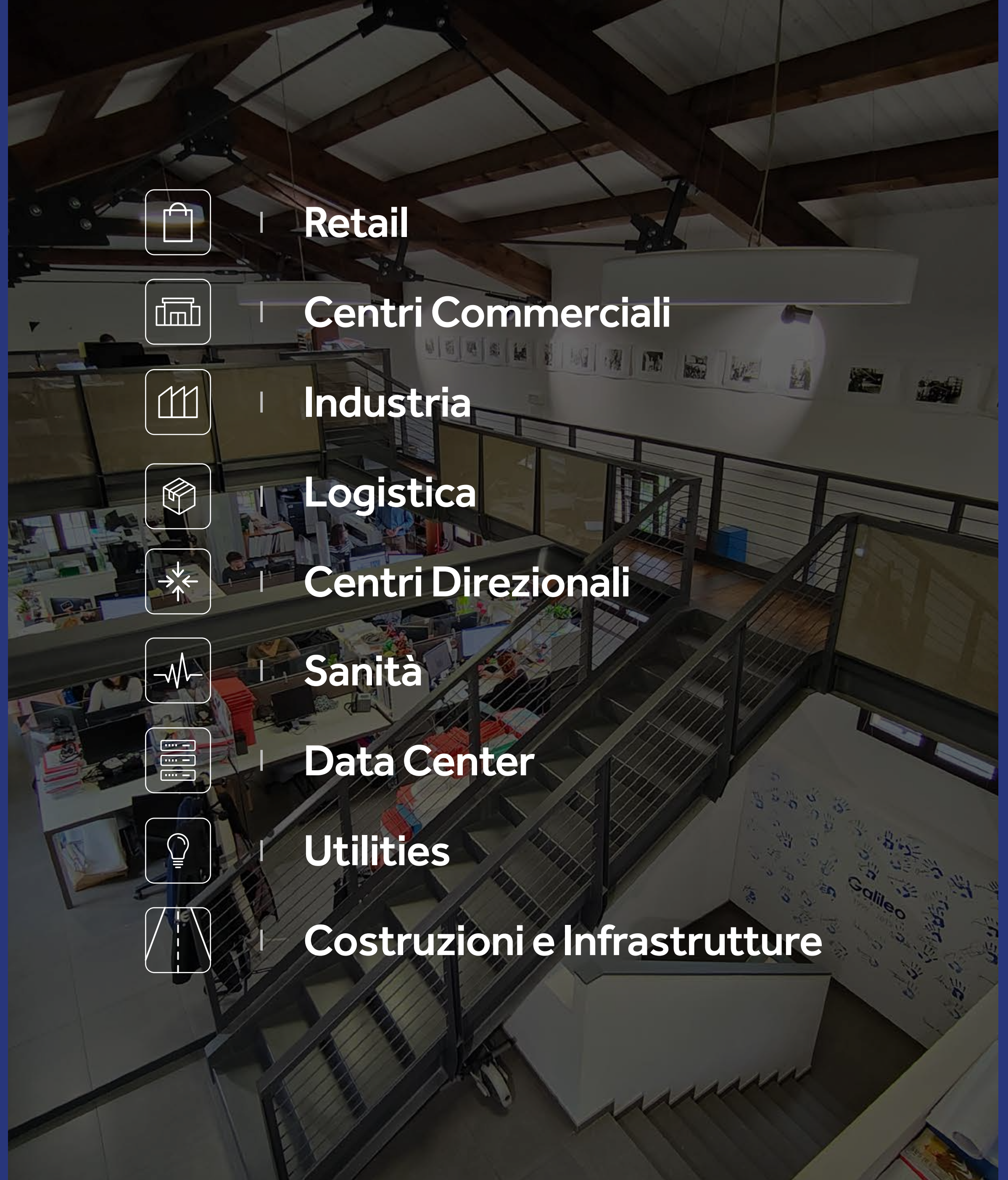

LA NOSTRA ORGANIZZAZIONE

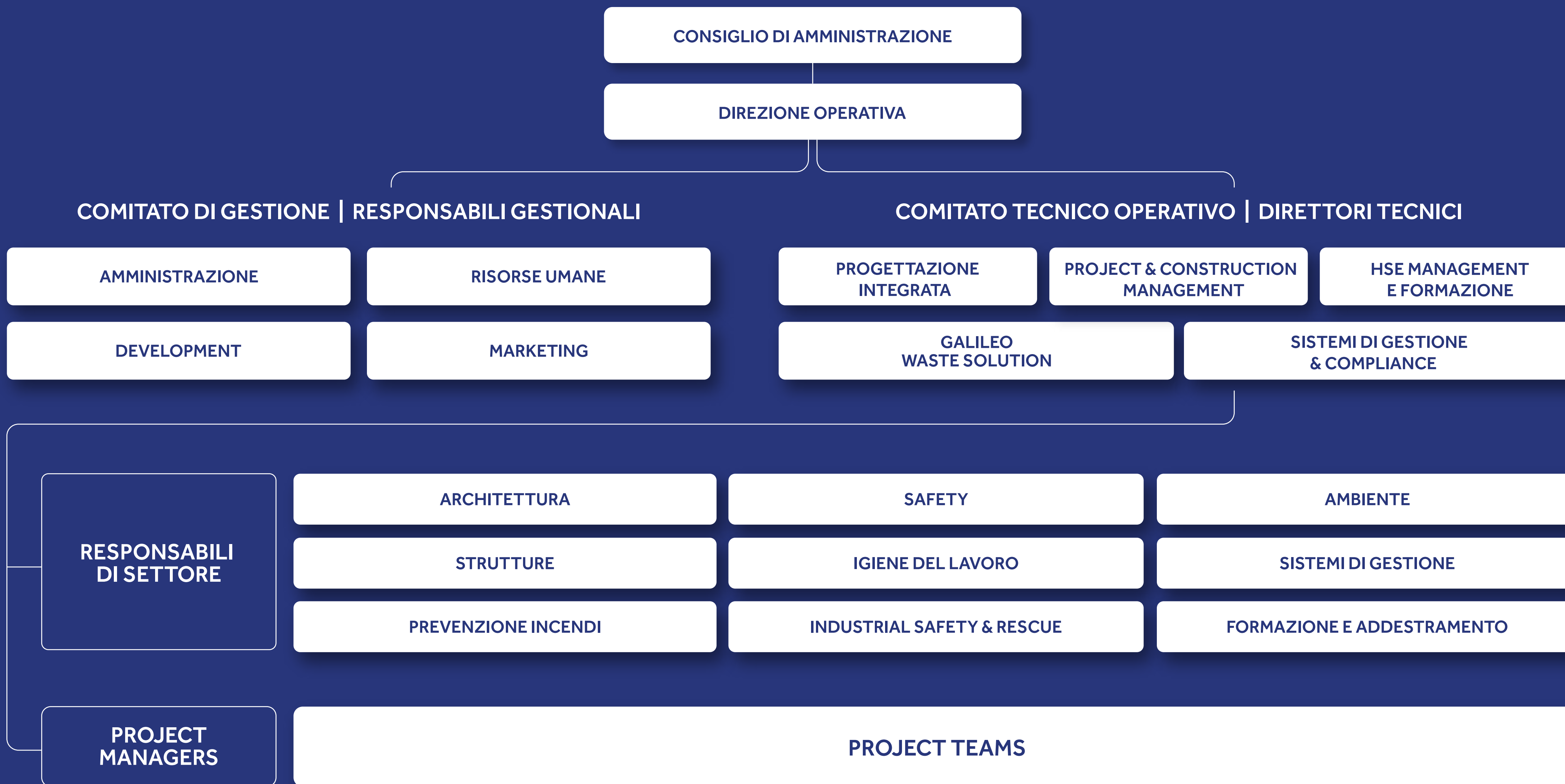

6.200.000
Fatturato Consolidato
2023

300+
Commesse Gestite
2023

Persone

2020 → **53**
2021 → **64**
2022 → **78**
2023 → **85**

Ruoli Tecnici

5 → *Direzioni Tecniche*
9 → *Responsabili di Settore*
5 → *Project Managers*
45 → *Tecnici qualificati*
15 → *Formatori*

Età

<35 → **35%**
35-50 → **44%**
>50 → **19%**

Genere

Donne → **41%**
Uomini → **59%**

Formazione

1370 → *Soft Skills*
2010 → *Technical Skills*

3380 → **Ore Totali**

IL NOSTRO SISTEMA DI **SERVIZI INTEGRATI**

galileo-ingegneria

Rigenerazione urbana

Progettazione integrata

Project & Construction management

Gestione tecnica immobiliare

Prevenzione e sicurezza antincendio

Salute e sicurezza sul lavoro

Monitoraggio e gestione dei rischi

Sicurezza del lavoro in quota e in ambienti confinati

Tutela dell' ambiente ed Economia circolare

Sistemi di gestione per la continuità operativa

Formazione e addestramento

RIGENERAZIONE URBANA

Per riqualificare aree degradate e rigenerare spazi, con particolare attenzione all'innovazione verde e alla sostenibilità.

- *Piani e consulenze urbanistiche*
- *Studi di fattibilità tecnico-economica*
- *Valutazioni archeologiche preventive*
- *Studi di impatto ambientale (VIA / VAS)*
- *Valutazioni di impatto e clima acustico*
- *Analisi del traffico e della mobilità*
- *Pratiche autorizzative*
- *Progettazione delle opere di urbanizzazione e viarie*
- *Progettazione delle opere di mitigazione ambientale e del verde pubblico*



PROGETTAZIONE INTEGRATA

Progettiamo in modo integrato le diverse componenti specialistiche per la realizzazione di nuove costruzioni, ampliamenti, ristrutturazioni, restyling, refurbishment.

- *Progettazione architettonica*
- *Progettazione strutturale ed edile*
- *Progettazione impiantistica: meccanica, elettrica, idraulica*
- *Progettazione illuminotecnica*
- *Progettazione antincendio*
- *Valutazione di vulnerabilità e progettazione antisismica*
- *Procedure autorizzative*
- *Analisi e certificazioni energetiche*
- *LEED Consultancy*

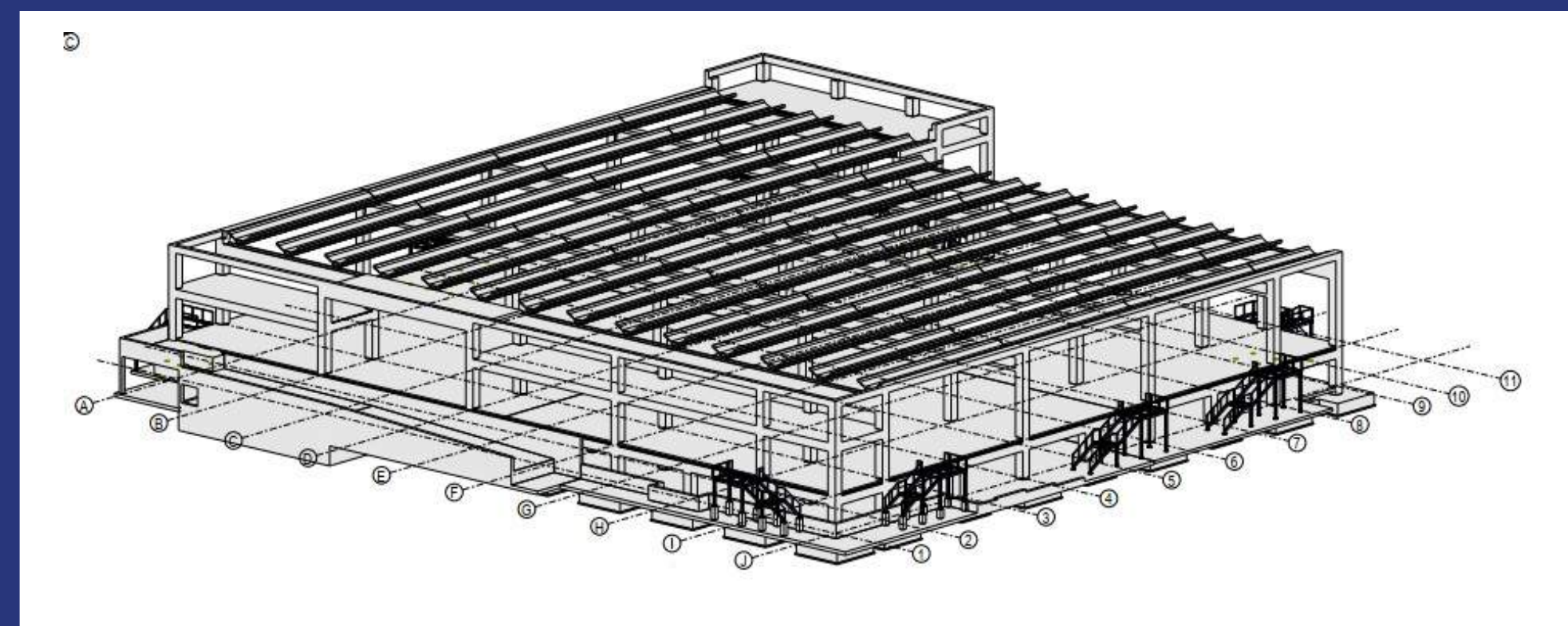

PROJECT & CONSTRUCTION MANAGEMENT

Gestiamo progetti di elevata complessità sia in campo immobiliare che infrastrutturale, dalla presa in carico del progetto alla realizzazione dell'opera.

- *Project Management e gestione di commessa*
- *Alta sorveglianza per l'investitore*
- *Direzione Lavori, Direzione Operativa*
- *Collaudi statici, impiantistici e tecnico-amministrativi*
- *Coordinamento per la sicurezza in progettazione ed esecuzione*
- *Responsabile Lavori per conto dei Committenti*
- *Piano di Sicurezza e Coordinamento, Piano Operativo di Sicurezza, Piani specialistici di Cantiere (demolizioni, amianto, prefabbricati)*
- *Valutazione dei rischi da ordigni bellici inesplosi nei cantieri e gestione piani di bonifica*

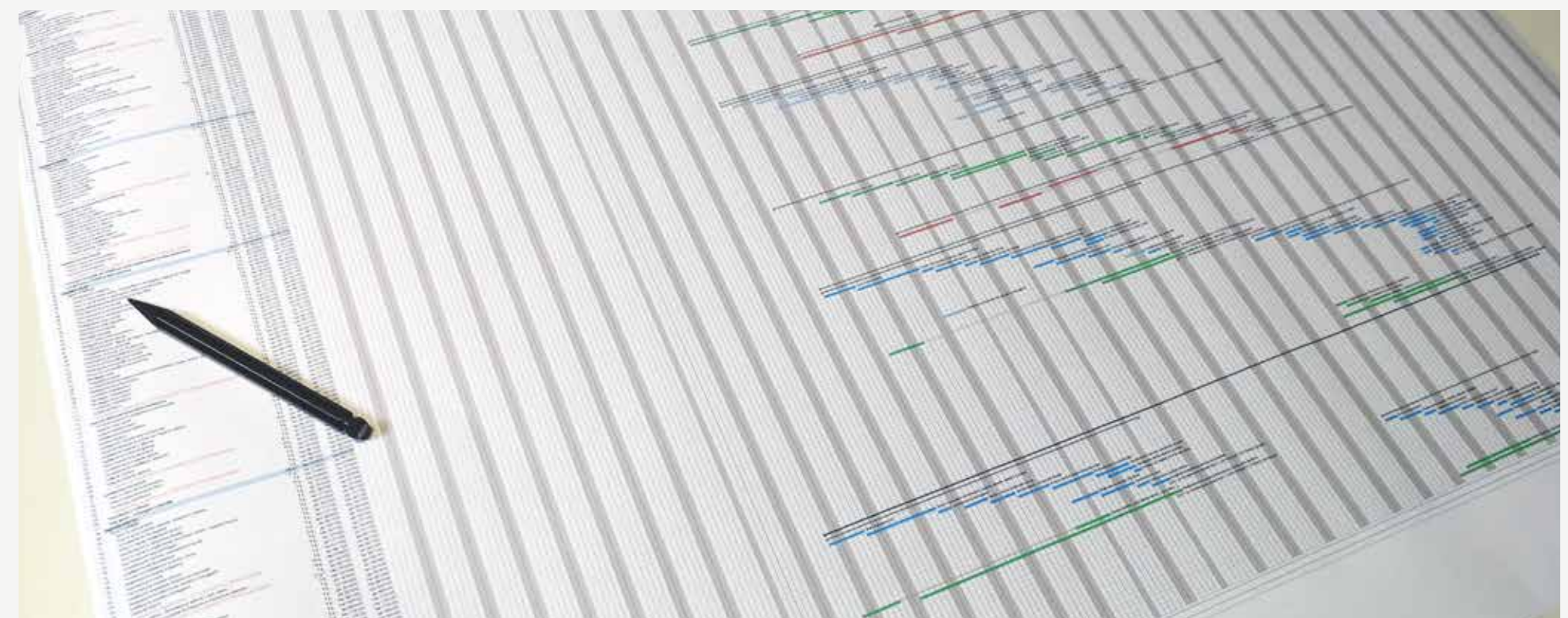

GESTIONE TECNICA IMMOBILIARE

Assistiamo le proprietà e i gestori immobiliari nelle attività di investimento, valorizzazione e gestione degli immobili.

- *Due Diligence tecnica a supporto della gestione, acquisizione o cessione degli immobili*
- *Pianificazione delle attività per regolarizzarli in termini di iter, costi, tempi, stima capex*
- *Data room: recupero documentale e allestimento*
- *Pianificazione e gestione del budget manutenzioni*
- *Progettazione degli interventi di manutenzione*
- *Assistenza nelle gare d'appalto e nei controlli esecutivi*
- *Analisi energetica e certificazione energetica*
- *Pilotage operatori in nuove strutture / centri commerciali e per subentri in strutture in esercizio*

galileo-ingegneria



PREVENZIONE E SICUREZZA ANTINCENDIO

Adottiamo un approccio ingegneristico alla sicurezza antincendio per realizzare:

- *Assessment di prevenzione incendi*
- *Fire Safety masterplan, gap analysis e piani di adeguamento*
- *Redazione e gestione di pratiche di prevenzione incendi*
- *Progettazione degli impianti di protezione attiva antincendio*
- *Valutazione del rischio incendio*
- *Piano di gestione delle emergenze*
- *Sistema di Gestione Sicurezza Antincendio*



SALUTE E SICUREZZA SUL LAVORO

La nostra consulenza continuativa ha l'obiettivo di assicurare all'azienda assistenza organizzativa, tecnica e gestionale per il miglioramento continuo dei processi e per supportare i vertici aziendali nella valutazione delle scelte di business anche in termini di impatto in materia di Health & Safety:

- *Responsabile del Servizio di Prevenzione e Protezione (consulenza o gestione in outsourcing)*
- *Audit di conformità legislativa, normativa e tecnica e definizione delle azioni di miglioramento*
- *Valutazione di conformità macchine e linee di produzione ai requisiti di sicurezza e redazione del Fascicolo Tecnico per la certificazione*
- *Redazione documenti di valutazione dei rischi (DVR, DUVRI)*
- *Verifica di idoneità tecnico professionale dei fornitori attraverso l'impiego di Software gestionale dedicato*

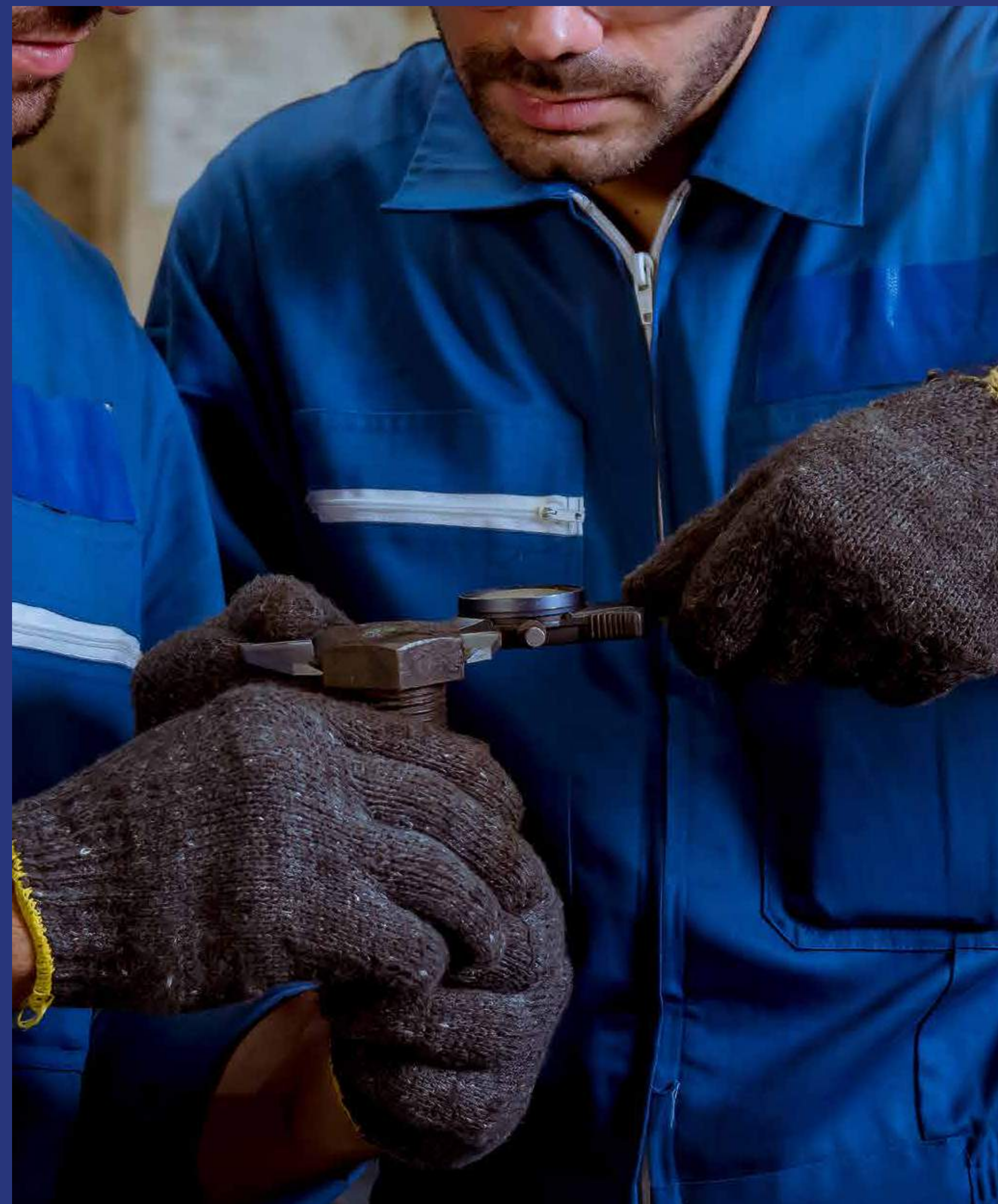

MONITORAGGIO E GESTIONE DEI RISCHI

Analisi, indagini strumentali, valutazione dei fattori di rischio e piani di gestione per:

- *Rumore*
- *Vibrazioni*
- *Chimico*
- *Biologico e legionella*
- *Microclima*
- *Illuminazione*
- *Radon*
- *Campi elettromagnetici*
- *Amianto*
- *Atmosfere esplosive*
- *Ergonomia*
- *Stress lavoro-correlato e burnout*



SICUREZZA DEL LAVORO IN QUOTA E IN AMBIENTI CONFINATI

Progettiamo le misure preventive e protettive da attuare in ambito industriale e nei cantieri per ridurre o eliminare i fattori di rischio infortuni nel lavoro in quota e in ambienti confinati o sospetti di inquinamento e per il recupero di emergenza in caso di incidente.

- *Procedure di lavoro e di gestione dell'emergenza*
- *Formazione e addestramento al recupero di emergenza*
- *Assunzione del ruolo di Rappresentante del Datore di Lavoro Committente (RDLC) per i lavori in ambienti confinati*
- *Coordinamento sicurezza installazioni fieristiche o temporanee*
- *Messa a disposizione di una squadra di tecnici esperti nel recupero di emergenza*

galileo-ingegneria



TUTELA DELL' AMBIENTE ED **ECONOMIA CIRCOLARE**

Aiutiamo le aziende a ridurre al minimo l'impatto sull'ambiente e assicurare nel concreto la sostenibilità delle loro attività, sia in fase di nuove realizzazioni sia nell'esercizio dei loro processi produttivi.

- *Due Diligence ambientale*
- *Autorizzazioni ambientali (AUA, AIA) e rinnovi*
- *Monitoraggi ambientali (aria, acqua, suolo)*
- *Valutazioni di impatto acustico e bonifiche acustiche*
- *Progetti di bonifica siti contaminati*
- *Gestione ambientale del cantiere*
- *Informatizzazione della tracciabilità dei rifiuti mediante gestione in cloud con Software conforme al R.E.N.T.RI.*
- *Ottimizzazione gestione TA.RI. e istanze di detassazione*
- *Progetti di Economia Circolare, Life Cycle Assessment, soluzioni di riuso, riciclo e riduzione dei conferimenti in discarica*



SISTEMI DI GESTIONE PER LA CONTINUITÀ OPERATIVA

Utilizziamo un modello integrato per identificare, gestire e monitorare rischi e opportunità, portando la gestione della continuità operativa dall'ambito emergenziale a quello prevenzionistico e di sistema. Non proponiamo soluzioni preconfezionate ma partiamo dalle attività e dai processi per rafforzare la governance dell'azienda e proteggerne il valore.

- *Modelli di organizzazione, gestione e controllo*
DLgs 231/2001 e sistemi di delega in materia sicurezza e ambiente
- *SGSL ISO 45001*
- *SGA ISO 14001*
- *SGQ ISO 9001*
- *Sistemi di Gestione Integrati*
- *SG Business Continuity ISO 22301*
- *SG Eventi Sostenibili ISO 20121*
- *SA 8000*
- *Parità di Genere UNI PdR 125/2022*



FORMAZIONE E ADDESTRAMENTO

Riconosciamo il ruolo determinante della formazione di lavoratori, tecnici e dirigenti per la competitività delle imprese, la tutela della sicurezza e la salvaguardia dell'ambiente, tanto da aver strutturato il GalileoLAB, centro di formazione e addestramento sui temi:

- *Sicurezza aziendale*
- *Gestione delle emergenze*
- *Macchine e attrezzature*
- *Abilitazioni specialistiche*
- *Sicurezza nei cantieri*
- *Lavori in quota e in ambienti confinati*
- *Normative ambientali*
- *Gestione rifiuti*
- *Prevenzione incendi*
- *Gestione appalti (art. 26 e Titolo IV DLgs 81/08)*
- *MOG 231 e Sistemi di gestione Integrati*



Real Estate

- Banca di Bologna Real Estate
- CBRE
- Ceetrus Italy - Nhood
- Dipierri Real Estate
- Eurocommercial Properties
- IGD Siiq
- Nuveen Real Estate
- Prelios Sgr
- Savills Italia
- Svicom
- Uno G

Costruzioni e Infrastrutture

- Amplia Infrastructures
- Anas
- Btc Tunnel
- Cimolai
- Cmb Societa' Cooperativa
- Marconi Express - People Mover
- Max Streicher
- Strabag
- Tecne - Gruppo Aspi
- Todini Costruzioni Generali
- Toto Costruzioni Generali
- Webuild

Retail

- Aldi
- Autogrill Italia
- Conad
- Coop Alleanza 3.0
- Decathlon
- Geox
- Gruppo Pam
- H&m
- IN'S Mercato
- IKEA Italia Retail
- Mediaworld
- Metro Cash & Carry
- New Yorker Italia
- Penny Market
- Pittarosso
- Tigota'
- Unicoop Firenze
- Vodafone

Industria

- Almet Italia
- Alstom
- Amadori
- Automobili Lamborghini
- Basf Italia
- Bonfiglioli Riduttori
- Buccellati Holding
- Chimar
- Coesia
- Coprob Italiana Zuccheri
- CNH Industrial
- Distillerie Mazzari
- Ducati Motor
- Felsineo
- FNA Compressors
- Ima Group
- Kemet Electronics
- L3Harris-Calzoni
- Marchesini Group
- Orogel
- Pizzoli
- Romagnoli F.lli
- Sherwin-Williams
- Toyota Material Handling

Servizi e Utilities

- A2A
- Aimag
- Arteria
- Azienda Ospedaliera Parma
- Azienda Usl Bologna
- Banca di Bologna
- Banca d'Italia
- Bologna Fiere
- BRT Corriere Espresso
- Cineca Consorzio Interuniversitario
- Eni Versalis
- Gruppo Editoriale L'Espresso
- Gruppo Hera
- Gruppo Ospedaliero San Donato
- Trenitalia
- Unipolsai Assicurazioni



SOCIETÀ CONTROLLATE E PARTECIPATE



GWS Galileo Waste Solution Srl è il centro di competenze per la gestione dei rifiuti speciali nelle aziende e lo sviluppo di progetti di Economia Circolare



2High Srl è la società partecipata leader nella progettazione e gestione delle manutenzioni in altezza e in ambienti confinati di edifici complessi, con sedi a Bologna Milano



Siamo soci fondatori di AIAS Academy 2.1 ente di formazione accreditato di AIAS Associazione Italiana Ambiente e Sicurezza

SIAMO ASSOCIATI A



**CONFINDUSTRIA EMILIA
AREA CENTRO**
Le imprese di Bologna,
Ferrara e Modena

Siamo membri della Filiera Servizi Professionali e della Filiera Costruzioni



Siamo membri della Commissione Enviromental, Social & Governance



Siamo membri dei Gruppi Tecnico Specialistici Ambiente, Indoor Air Quality, Spazi Confinati

POLITICHE AZIENDALI E CERTIFICAZIONI

Galileo Ingegneria S.p.A. ha adottato fin dalla sua fondazione procedure di controllo e verifica della qualità delle prestazioni che fornisce ai clienti, nella convinzione che la qualità del servizio e la competenza tecnica siano le sole e vere credenziali della società.

- *Certificazione del Sistema di Gestione Qualità UNI EN ISO 9001:2015 settori IAF 34 e 35*
- *Certificazione del Sistema di Gestione Qualità relativa al settore IAF 37 per la "progettazione ed erogazione di formazione in materia di ambiente, qualità, igiene, sicurezza del lavoro, risk management e sistemi di gestione integrati"*
- *Certificazione del Sistema di Gestione Sicurezza e Salute dei Lavoratori UNI ISO 45001:2018*
- *Certificazione del Sistema di Gestione Ambientale UNI EN ISO 14001:2015*

Galileo Ingegneria S.p.A. ha adottato un Modello di organizzazione, gestione e controllo secondo il D.Lgs 231/2001 che detta principi e disposizioni vincolanti per gli amministratori, i dipendenti, i collaboratori e tutti coloro che operano con la Società allo scopo di prevenire la commissione di reati nell'ambito delle attività lavorative di ciascuno, controllare il rischio, mettere a disposizione risorse, fornire un rating di legalità dell'azienda.



CONTATTI

Fabiano Bondioli

Presidente

f.bondioli@galileo-ingegneria.it

Alessandro Michellini

Amministratore Delegato

a.michellini@galileo-ingegneria.it

Carlo Cardin

Direttore Operativo

c.cardin@galileo-ingegneria.it

Marco Cardin

Development Manager

m.cardin@galileo-ingegneria.it

Francesco Faraone

Direttore Progettazione Integrata

f.faraone@galileo-ingegneria.it

Carlo Cardin

Direttore Project & Construction Management

c.cardin@galileo-ingegneria.it

Marco Guidetti

Direttore Sistemi di Gestione & Compliance

m.guidetti@galileo-ingegneria.it

Marco Bettini

Direttore HSE Management e Formazione

m.bettinii@galileo-ingegneria.it

Giacomo Niboli

Direttore Galileo Waste Solution

g.niboli@galileowastesolution.it



GALILEO INGEGNERIA S.p.A.

Via Cartiera 120

40037 Sasso Marconi (BO) IT

Tel +39 051 6781325 Fax +39 051 0544670

info@galileo-ingegneria.it

www.galileo-ingegneria.it





Galileo
i n g e g n e r i a